

ENQUESTA SOCIOLINGÜÍSTICA FAMÍLIES ESCOLES DE L' ATENEU IGUALADÍ

CURS:	2007-2008	2003-2004
MOSTRA:	183	179,00

CONCEPTE ENQUESTAT	RESULTAT	%	%
--------------------	----------	---	---

PROCEDÈNCIA DELS ALUMNES

Alumnes zones properes a l'Escola	74	40,44	37,43
Alumnes zones llunyanes a l'Escola	85	46,45	40,78
Alumnes d'altres municipis	23	12,57	20,67
Valors en blanc	1	0,55	1,12
	183	100,00	

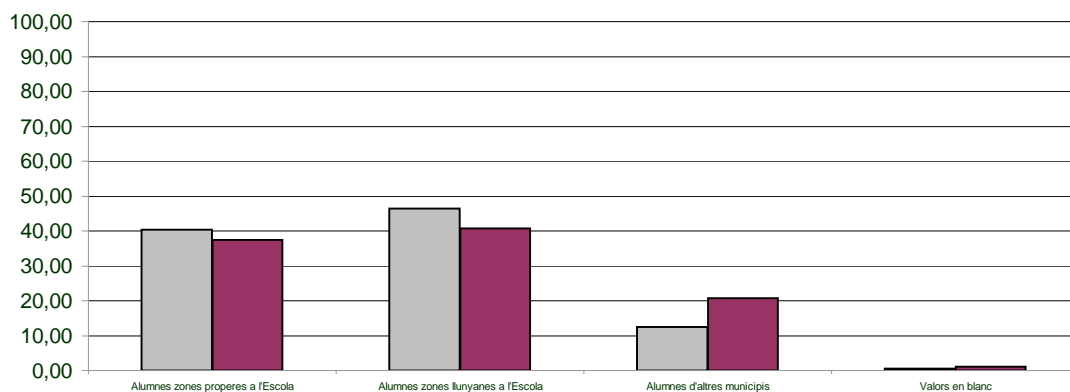

PROCEDÈNCIA DELS PARES

Pare d'Igualada	109	59,56	63,69
Pare fora d'Igualada	68	37,16	36,31
Valors en blanc	6	3,28	0,00
	183	100,00	100,00

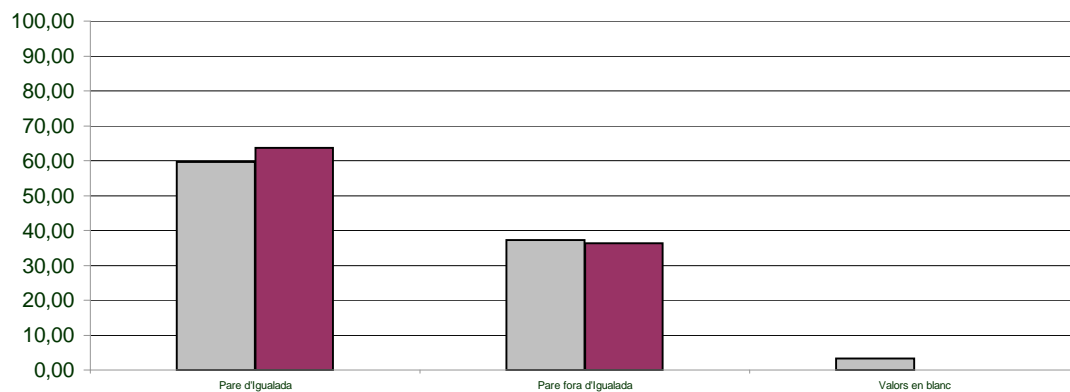

PROCEDÈNCIA DE LES MARES

Mare d'Igualada	117	63,93	65,36
Mare fora d'Igualada	64	34,97	34,64
Valors en blanc	2	1,09	0,00
	183	100,00	100,00

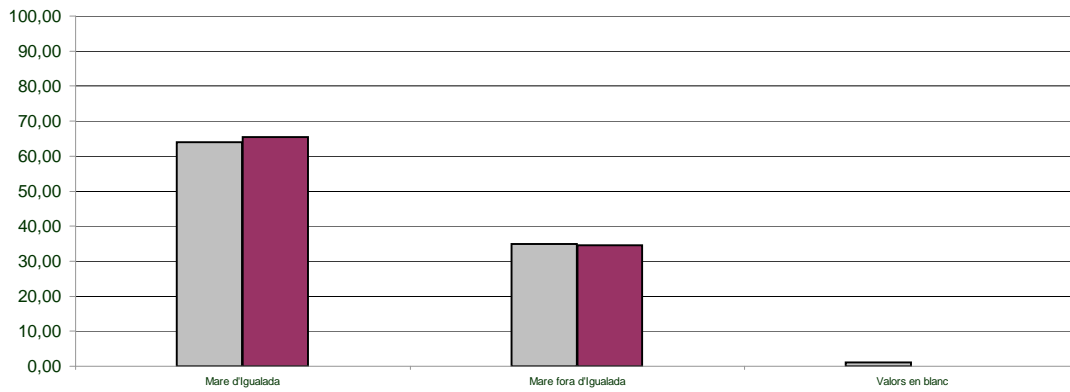

ESTAT CIVIL DELS PARES

Pare casat	148	80,87	82,12
Pare separat	8	4,37	5,03
Pare divorciat	8	4,37	1,68
Pare solter	14	7,65	6,70
Pare vidu	0	0,00	0,56
Valors en blanc	5	2,73	3,91
	183	100,00	100,00

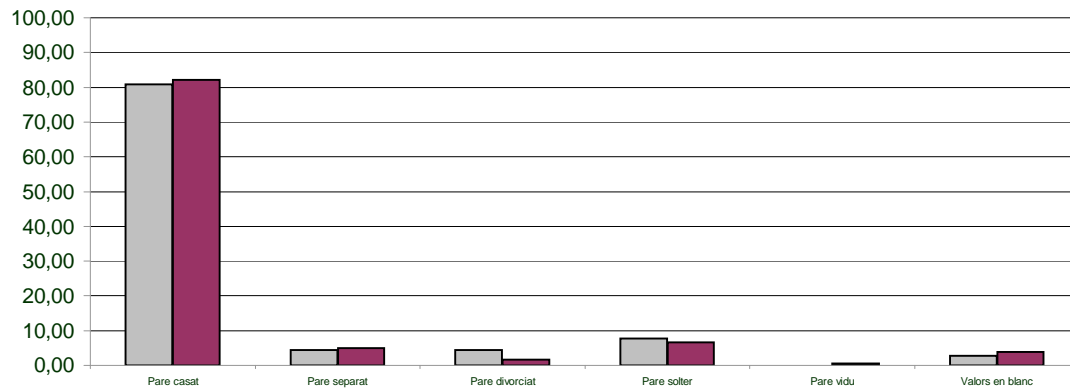

ESTAT CIVIL DE LES MARES

Mare casada	149	81,42	85,47
Mare separada	8	4,37	7,26
Mare divorciada	8	4,37	0,56
Mare soltera	16	8,74	6,15
Mare vidua	0	0,00	0,00
Valors en blanc	2	1,09	0,56
	183	100,00	100,00

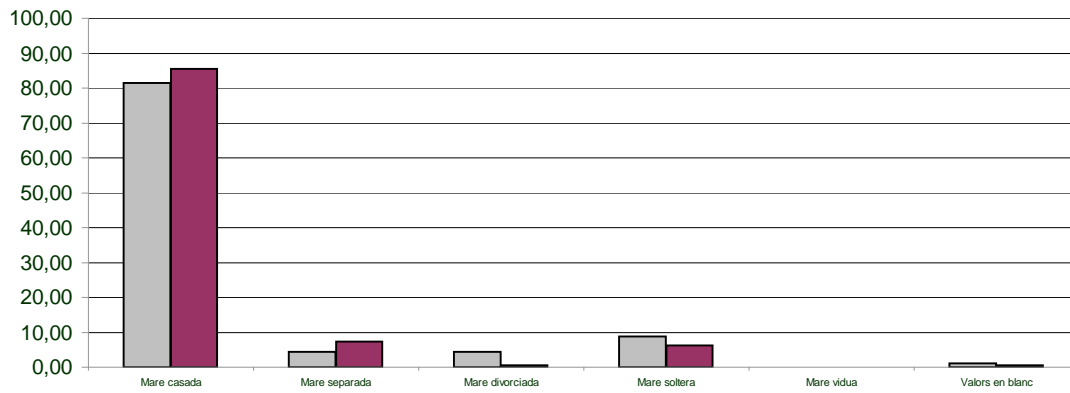

NOMBRE DE FILLS PER FAMÍLIA

Família amb 1 fill	57	31,15	40,21
Famílies amb 2 fills	89	48,63	47,49
Família amb 3 fills	33	18,03	10,06
Família amb 4 fills	2	1,09	1,12
Famílies amb 5 fills	2	1,09	1,12
Família amb 6 fills	0	0,00	0,00
Valors en blanc	0	0,00	0,00
	183	100,00	100,00

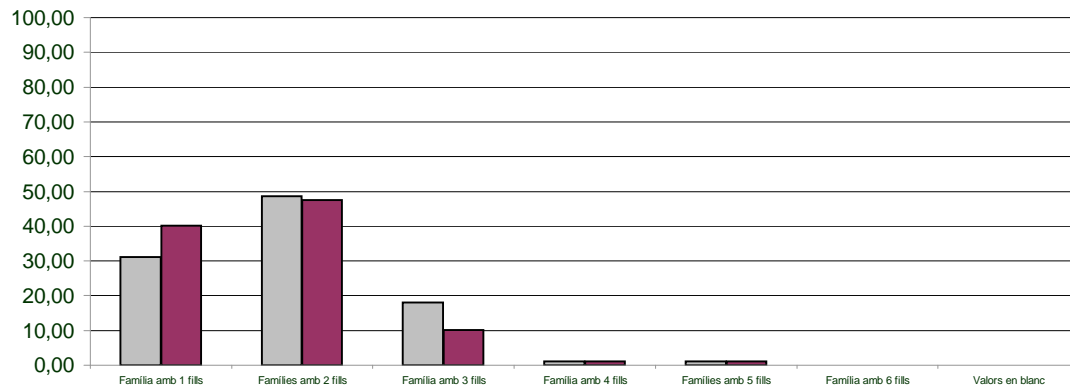

SITUACIÓ LABORAL PARES

Pare aturat	0	0,00	0,56
Pare assalariat eventual	10	5,46	1,12
Pare assalariat fix	87	47,54	49,16
Pare altre situació laboral	0	0,00	0,56
Pare treballa que contracta personal	52	28,42	30,17
Pare que que no contracta personal	28	15,30	14,53
Pare jubilat	0	0,00	0,00
Valors en blanc	6	3,28	3,90
	183	100,00	100,00

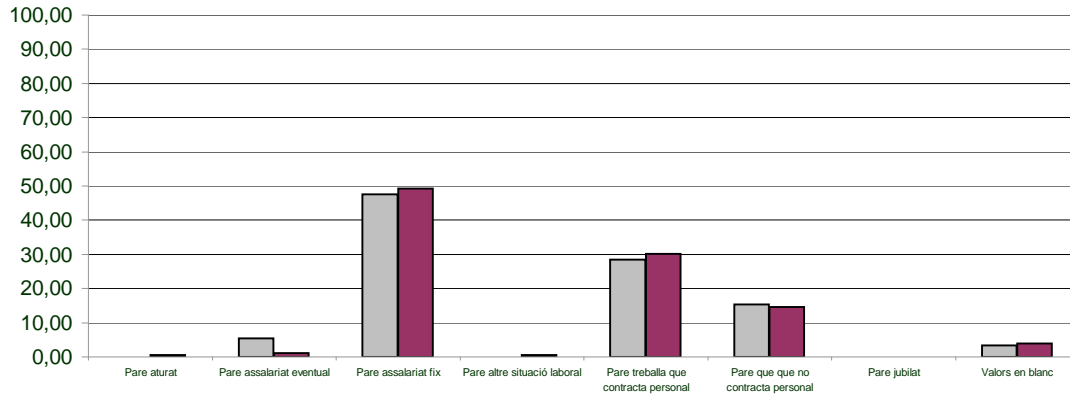

SITUACIÓ LABORAL MARES

Mare aturada	9	4,92	6,14
Mare assalariada eventual	10	5,46	5,03
Mare assalariada fixa	117	63,93	61,45
Mare altre situació laboral	1	0,55	8,94
Mare que que contracta personal	18	9,84	7,82
Mare que no contracta personal	20	10,93	9,50
Mare jubilada	0	0,00	0,56
Feines de la llar	4	2,19	0,00
Valors en blanc	4	2,19	0,56
	183	100,00	100,00

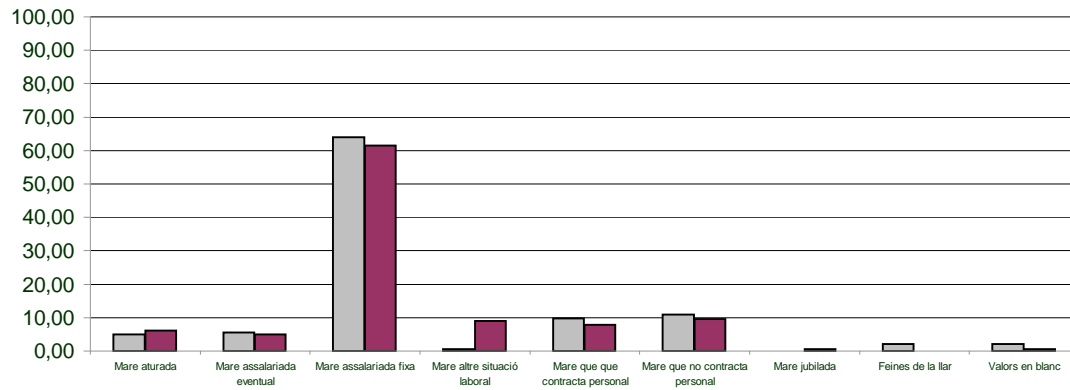

TREBALL ACTUAL MARES

MARES SECTOR PRIMARI

Mare agricultora,jardinera,ramadera	0	0,00	0,00
-------------------------------------	---	------	------

MARES SECTOR SECUNDARI

Mare que treballa de conserge,peó,treballadora manual	4	2,19	0,56
Mare que treballa d'obra especialitzada	0	0,00	1,12
Mare que treballa d'operadora de maquinària fixa	0	0,00	0,56
Mare treballadora de la construcció	0	0,00	0,00

MARES SECTOR TERCIARI

Mare que treballa d'altres empleats administratius	14	7,65	8,93
Mare que treballa en defensa i seguretat	1	0,55	0,00
Mare que treballa de dependenta,representant,venedora o agent comercial	13	7,10	6,15
Mare que treballa d'empleada administrativa amb tracte al públic	17	9,29	8,94
Mare que treballa d'informàtica i tècnica en ciències	0	0,00	0,56
Mare que treballa de personal docent	29	15,85	19,55
Mare que treballa de personal sanitari	23	12,57	13,41
Mare que treballa de professional de l'esport i altres espectacles	1	0,55	0,00
Mare que treballa de professional del dret, ciències socials i arts	10	5,46	5,03
Mare propietària de petit establiment	16	8,74	10,61
Mare que treballa en el transport	0	0,00	0,00
Mare que treballa en altres ocupacions d'estudis mitjans o superiors	32	17,49	9,50
Valors en blanc	23	12,57	15,08
	183	100,00	100,00

DISTRIBUCIÓ DE MARES PER SECTORS DE TREBALL

Mares que treballen en el sector primari	0	0,00	0,00
Mares que treballen en el sector secundari	4	2,19	2,23
Mares que treballen en el sector terciari	156	85,25	97,77
Valors en blanc	23	12,57	0,00
	183	100,00	100,00

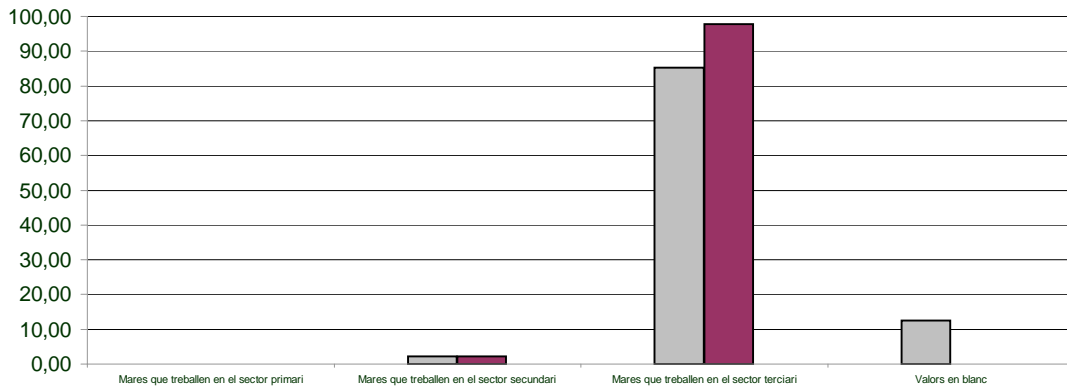

TREBALL ACTUAL PARES**PARES SECTOR PRIMARI**

Pare que treballa d'agricultor, jardiner, ramader	1	0,55	1,12
---	---	------	------

PARES SECTOR SECUNDARI

Pare que treballa de conserge,peó,treballador manual	8	4,37	2,79
Pare que treballa d'obrer especialitzat	15	8,20	9,50
Pare operador de maquinària fixa	1	0,55	0,00
Pare treballador de la construcció	9	4,92	3,91

PARES SECTOR TERCIARI

Pare que treballa d'altres empleats administratius	2	1,09	1,68
Pare que treballa en defensa i seguretat	3	1,64	0,56
Pare que treballa de dependent,representant,venedor,agent comercial	14	7,65	10,04
Pare que treballa d'empleat administratiu amb tracte el públic	10	5,46	5,03
Pare que treballa d'informàtic i tècnic en ciències	15	8,20	5,03
Pare que treballa de personal docent	13	7,10	6,70
Pare que treballa de personal sanitari	6	3,28	3,35
Pare professional de l'esport i altres espectacles	0	0,00	0,56
Pare professional del dret, ciències socials i arts	5	2,73	3,91
Pare propietari de petit establiment	32	17,49	20,11
Pare que treballa en el transport	1	0,55	1,68
Pare que treballa en altres ocupacions d'estudis mitjans o superiors	40	21,86	17,88
Valors en blanc	8	4,37	6,15
	183	100,00	100,00

DISTRIBUCIÓ DE PARES PER SECTORS DE TREBALL

Pares que treballen en el sector primari	1	0,55	1,12
Pares que treballen en el sector secundari	33	18,03	16,20
Pares que treballen en el el sector terciari	141	77,05	82,68
Valors en blanc	8	4,37	0,00
	183	100,00	100,00

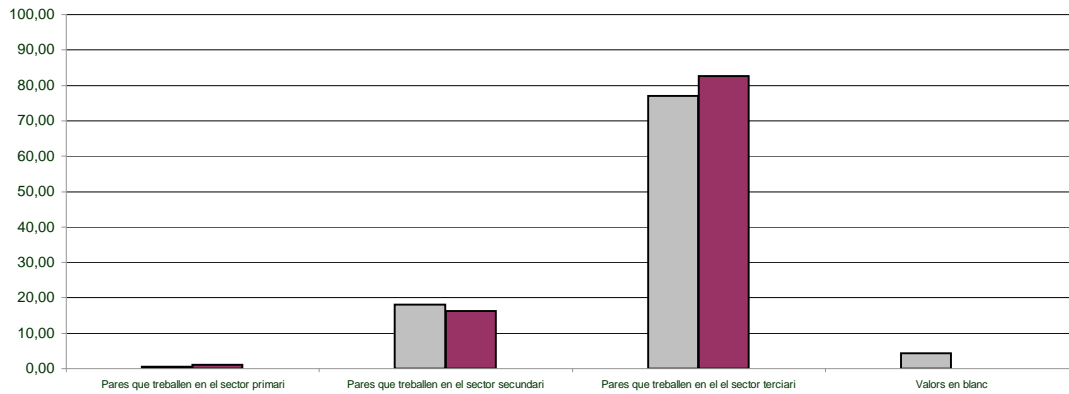

DOMINI DEL CATALÀ DE LES MARES

Mare entén català	3	1,64	0,56
Mare entén,sap llegir català	2	1,09	0,56
Mare no entén català	2	1,09	1,12
Mare sap parlar el català	0	0,00	1,12
Mare sap parlar,llegir català	5	2,73	16,20
Mare sap parlar,llegir,escriure català	170	92,90	79,88
Valors en blanc	1	0,55	0,56
	183	100,00	100,00

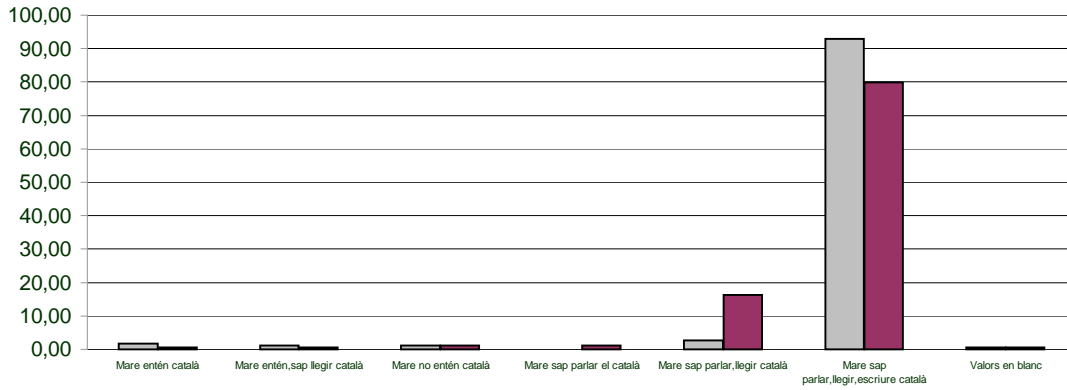

DOMINI DEL CATALÀ DELS PARES

Pare que entén el català	2	1,09	0,56
Pare que entén i sap llegir el català	1	0,55	2,79
Pare que no entén el català	5	2,73	1,12
Pare que sap parlar el català	0	0,00	1,12
Pare que sap parlar i llegir català	11	6,01	16,20
Pare que sap parlar llegir i escriure català	161	87,98	74,30
Valors en blanc	3	1,64	3,91
	183	100,00	100,00

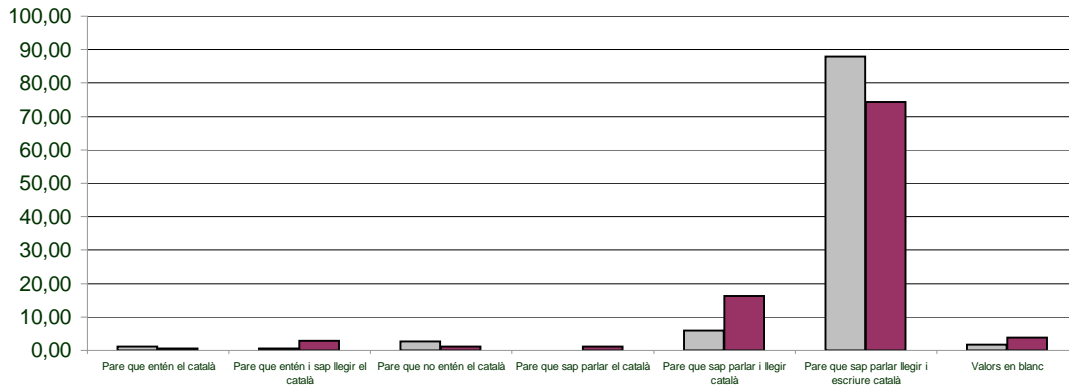

NIVELL DE FORMACIÓ DE LES MARES

Mare batxillerat elemental, ESO,EGB	20	10,93	9,50
Mare batxillerat superior	33	18,03	21,23
Mare diplomatura	40	21,86	20,67
Mare doctorat	3	1,64	1,12
Mare estudis primaris	4	2,19	2,23
Mare FP de grau mig	10	5,46	7,26
Mare FP de grau superior	15	8,20	15,64
Mare llicenciatura	53	28,96	21,23
Mare sense estudis	2	1,09	0,56
Valors en blanc	3	1,64	0,56
	183	100,00	100,00

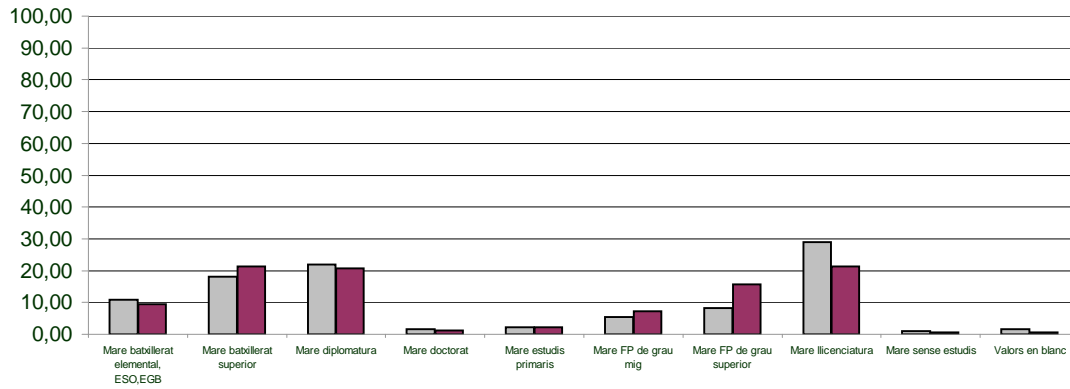

NIVELL DE FORMACIÓ DELS PARES

Pare batxillerat elemental,ESO,EGB	24	13,11	15,08
Pare batxillerat superior	27	14,75	20,12
Pare diplomatura	32	17,49	17,88
Pare doctorat	1	0,55	1,12
Pare estudis primaris	5	2,73	5,59
Pare FP de grau mig	26	14,21	10,06
Pare FP de grau superior	22	12,02	10,60
Pare llicenciatura	34	18,58	15,08
Pare sense estudis	3	1,64	0,56
Valors en blanc	9	4,92	3,91
	183	100,00	100,00

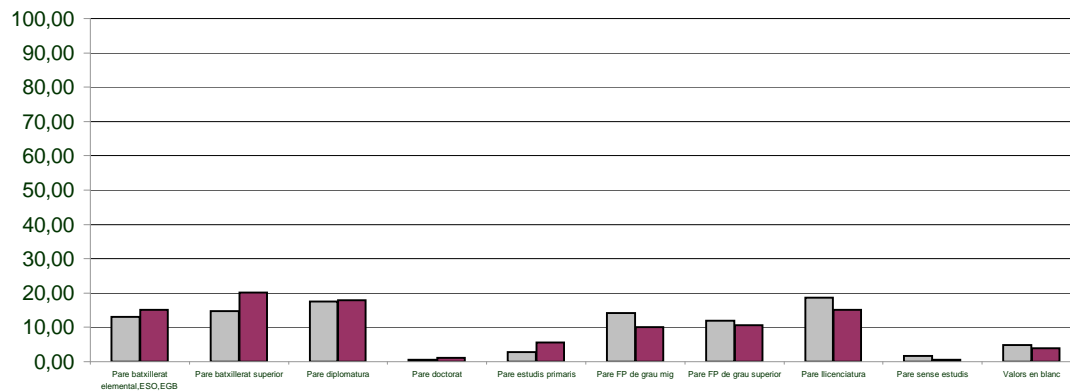

LLENGUA DE COMUNICACIÓ DELS PARES AMB ELS FILLS

Pare es comunica en català amb el fill	155	84,70	84,90
Pare es comunica en castellà amb el fill	7	3,83	5,59
Pare es comunica en àrab amb el fill	4	2,19	0,00
Pare es comunica en romanès amb el fill	1	0,55	1,12
Pare es comunica en català/castellà amb el fill	8	4,37	3,91
Pare es comunica en anglès amb el fill	1	0,55	0,00
Pare es comunica en altres llengües	2	1,09	0,56
Valors en blanc	5	2,73	3,91
	183	100,00	99,99

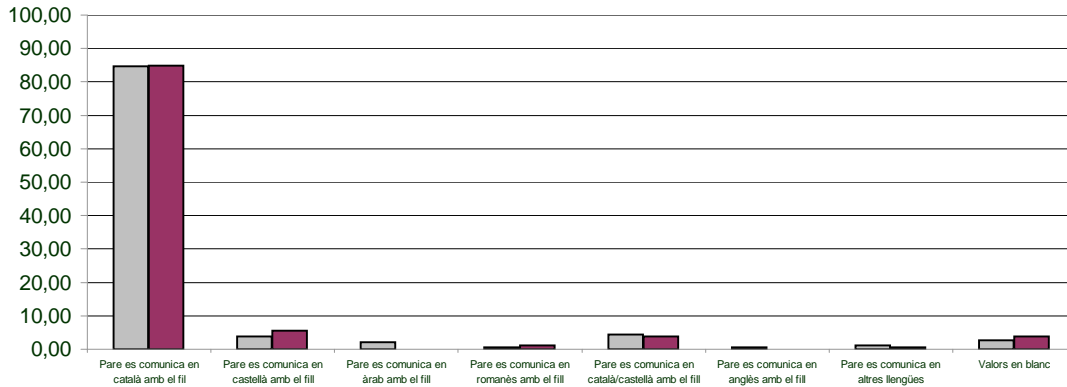

LLENGUA DE COMUNICACIÓ DE LES MARES AMB ELS FILLS

Mare es comunica en català amb el fill	161	87,98	90,50
Mare es comunica en castellà amb el fill	9	4,92	5,59
Mare es comunica en àrab amb el fill	3	1,64	0,00
Mare es comunica en romanès amb el fill	0	0,00	1,12
Mare es comunica en català/castellà amb el fill	6	3,28	2,23
Mare es comunica en anglès amb el fill	0	0,00	0,00
Mare es comunica en altres llengües	2	1,09	0,00
Valors en blanc	2	1,09	0,56
	183	100,00	100,00

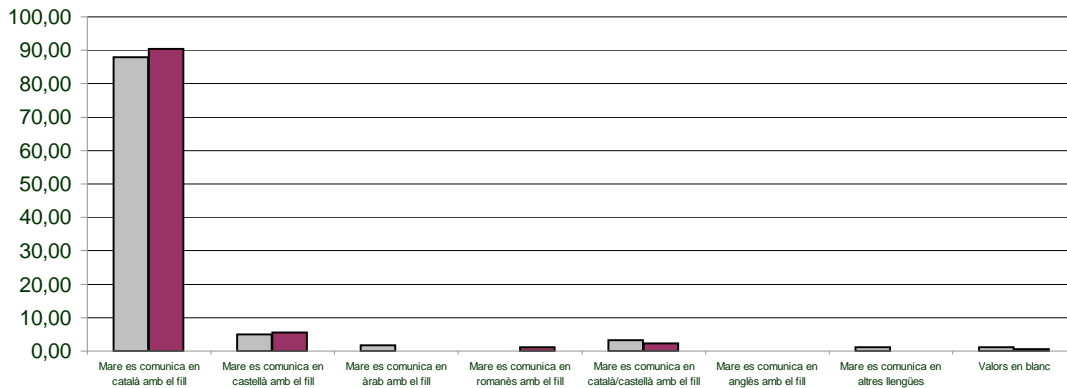

LLENGUA DE COMUNICACIÓ DELS FAMILIARS AMB ELS FILLS

Familiars es comuniquen amb els fills en català	118	64,48	73,18
Familiars es comuniquen amb els fills en castellà	2	1,09	6,70
Familiars es comuniquen amb el fills en àrab	4	2,19	0,00
Familiars es comuniquen amb els fills en romanès	0	0,00	1,12
Familiars es comuniquen amb els fills en català/castellà	55	30,05	17,32
Familiars es comuniquen amb els fills en anglès	0	0,00	0,00
Familiars es comuniquen amb els fills en altres llengües	1	0,55	1,12
Familiars es comuniquen amb els fills en català/altres llengües	2	1,09	0,00
Familiars es comuniquen amb els fills en castellà/altres llengües	0	0,00	0,00
Valors blanc	1	0,55	0,56
	183	100,00	100,00

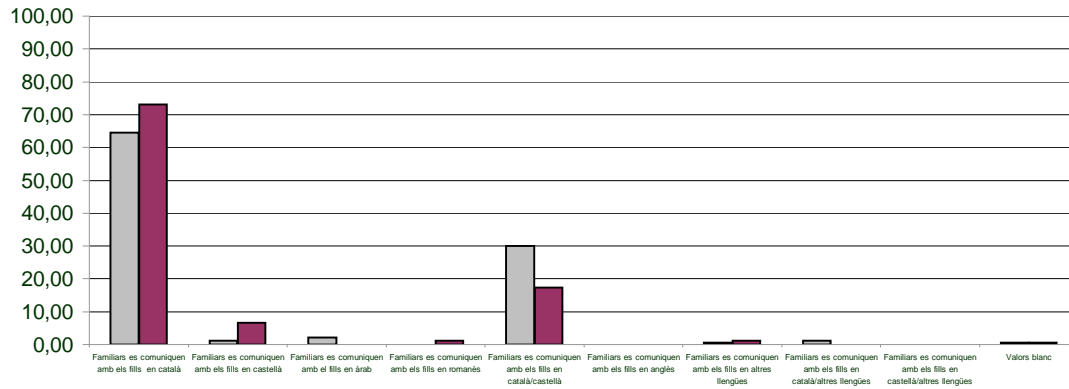

LLENGUA DE LECTURA DELS FILLS

Lectura fills català	69	37,70	37,43
Lectura fills castellà	14	7,65	1,68
Lectura fills àrab	0	0,00	0,00
Lectura fills romanès	0	0,00	0,00
Lectura fills català/castellà	70	38,25	39,66
Lectura dels fills anglès	0	0,00	0,00
Lectura fills català/castellà/altres llengües	5	2,73	2,24
Valors en blanc	25	13,66	18,99
	183	100,00	100,00

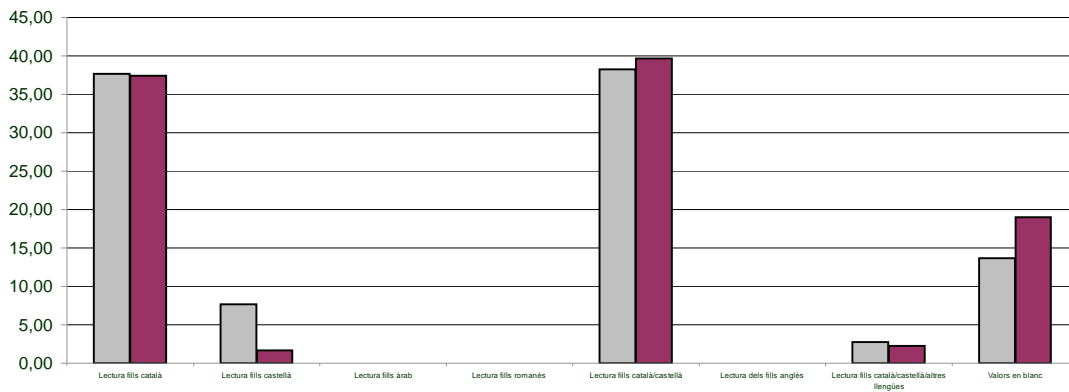

LLENGUA EN QUÈ ES VEU LA TELEVISIÓ

Nen mira tele català	70	38,25	41,33
Nen mira tele castellà	12	6,56	1,12
Nen mira tele àrab	1	0,55	0,00
Nens miren tele romanès	0	0,00	0,00
Nen mira tele anglès	0	0,00	0,00
Nen mira tele català/castellà	84	45,90	50,84
Nen mira tele català/castellà/altres llengües	7	3,83	1,12
Valors en blanc	9	4,92	5,59
	183	100,00	100,00

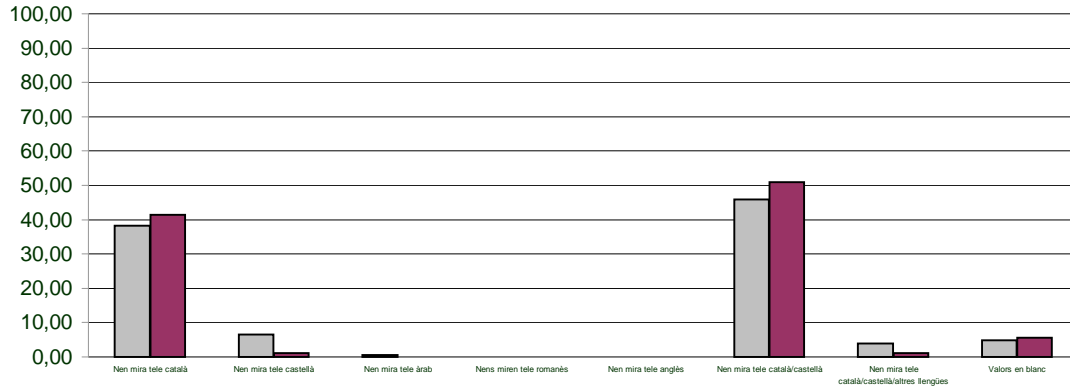

RECURSOS INFORMÀTICS A CASA

Sense ordinador	14	7,65
Amb ordinador	14	7,65
Amb ordinador i connexió internet	155	84,70
TOTAL	183	100,00

